Acreditación Jacobea Universitaria
University Jacobean Credential

VI-01

La **Acreditación Jacobea Universitaria** es una iniciativa que en el año 2002 pone en marcha **Alumni Navarrenses** (**Universidad de Navarra**, España) junto con las universidades españolas situadas en los recorridos con el objetivo de difundir el **Camino de Santiago** entre el colectivo universitario a nivel internacional. Esta Acreditación está compuesta por dos documentos (la credencial del *Peregrino Universitario* y el *Certificado Jacobeo Universitario* o "*Compostela Universitaria*") que acreditan al "*Universitario Peregrino*" de cualquier Universidad del mundo y certifican su paso por las Universidades europeas situadas en alguno de los itinerarios europeos del **Camino de Santiago**, tanto históricos como actuales.

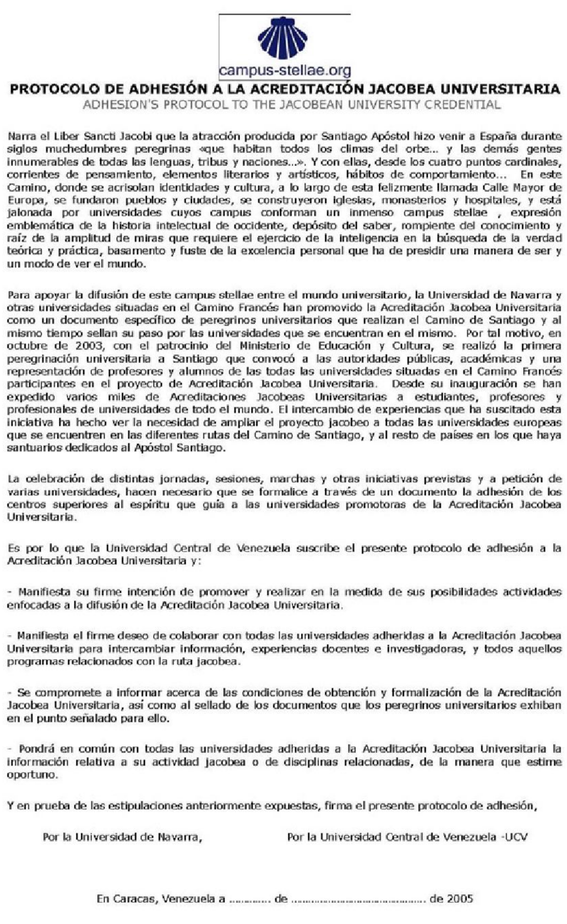

campus-stellae.org

PROTOCOLO DE ADHESIÓN A LA ACREDITACIÓN JACOBEA UNIVERSITARIA

ADHESION'S PROTOCOL TO THE JACOBEAN UNIVERSITY CREDENTIAL

Narra el Liber Sancti Jacobi que la atracción producida por Santiago Apóstol hizo venir a España durante siglos muchedumbres peregrinas «que habitan todos los climas del orbe... y las demás gentes innumerables de todas las lenguas, tribus y naciones...». Y con ellas, desde los cuatro puntos cardinales, corrientes de pensamiento, elementos literarios y artísticos, hábitos de comportamiento... En este Camino, donde se acrisolan identidades y cultura, a lo largo de esta felizmente llamada Calle Mayor de Europa, se fundaron pueblos y ciudades, se construyeron iglesias, monasterios y hospitales, y está jalonada por universidades cuyos campus conforman un inmenso campus stellae , expresión emblemática de la historia intelectual de occidente, depósito del saber, rompiente del conocimiento y raíz de la amplitud de miras que requiere el ejercicio de la inteligencia en la búsqueda de la verdad teórica y práctica, basamento y fuste de la excelencia personal que ha de presidir una manera de ser y un modo de ver el mundo.

Para apoyar la difusión de este campus stellae entre el mundo universitario, la Universidad de Navarra y otras universidades situadas en el Camino Francés han promovido la Acreditación Jacobea Universitaria como un documento específico de peregrinos universitarios que realizan el Camino de Santiago y al mismo tiempo sellan su paso por las universidades que se encuentran en el mismo. Por tal motivo, en octubre de 2003, con el patrocinio del Ministerio de Educación y Cultura, se realizó la primera peregrinación universitaria a Santiago que convocó a las autoridades públicas, académicas y una representación de profesores y alumnos de las todas las universidades situadas en el Camino Francés participantes en el proyecto de Acreditación Jacobea Universitaria. Desde su inauguración se han expedido varios miles de Acreditaciones Jacobeas Universitarias a estudiantes, profesores y profesionales de universidades de todo el mundo. El intercambio de experiencias que ha suscitado esta iniciativa ha hecho ver la necesidad de ampliar el proyecto jacobeo a todas las universidades europeas que se encuentren en las diferentes rutas del Camino de Santiago, y al resto de países en los que haya santuarios dedicados al Apóstol Santiago.

La celebración de distintas jornadas, sesiones, marchas y otras iniciativas previstas y a petición de varias universidades, hacen necesario que se formalice a través de un documento la adhesión de los centros superiores al espíritu que guía a las universidades promotoras de la Acreditación Jacobea Universitaria.

Es por lo que la Universidad Central de Venezuela suscribe el presente protocolo de adhesión a la Acreditación Jacobea Universitaria y:

- Manifiesta su firme intención de promover y realizar en la medida de sus posibilidades actividades enfocadas a la difusión de la Acreditación Jacobea Universitaria.

- Manifiesta el firme deseo de colaborar con todas las universidades adheridas a la Acreditación Jacobea Universitaria para intercambiar información, experiencias docentes e investigadoras, y todos aquellos programas relacionados con la ruta jacobea.

- Se compromete a informar acerca de las condiciones de obtención y formalización de la Acreditación Jacobea Universitaria, así como al sellado de los documentos que los peregrinos universitarios exhiban en el punto señalado para ello.

- Pondrá en común con todas las universidades adheridas a la Acreditación Jacobea Universitaria la información relativa a su actividad jacobea o de disciplinas relacionadas, de la manera que estime oportuno.

Y en prueba de las estipulaciones anteriormente expuestas, firma el presente protocolo de adhesión,

Por la Universidad de Navarra, Por la Universidad Central de Venezuela -UCV

En Caracas, Venezuela a ..... de ..... de 2005

El **Camino de Santiago** comienza en la casa del peregrino (en el caso de nuestra propuesta, en la **UCV**) y termina en la tumba apostólica. La **Universidad de Navarra** invita a la **Universidad Central de Venezuela** a sumarse a la **Acreditación** mediante la firma del correspondiente ***Protocolo de Adhesión***; ya incorporó el enlace en su Portal Web:
http://www.campus-stellae.org/otroscontinentes.htm

Definición y Objetivo de la Acreditación:

- Iniciativa universitaria
- Lanzamiento: octubre de 2003
- Objetivo: difusión del **Camino de Santiago** entre universitarios (cerca del 80% del total de peregrinos)
- Iniciativa que "suma" esfuerzos en la misma dirección
- Ámbito internacional: válida para todas las universidades del mundo
- Más de 10.000 credenciales emitidas desde su lanzamiento
- Apoyos de universidades e instituciones públicas y privadas
- Difundida en webs de universidades, y webs del Camino
- Difundida en guías de peregrino del Camino de Santiago

Sobre la CREDENCIAL **Jacobea Universitaria**

- Credencial de Peregrino + Credencial Universitaria
- Cualquier persona la puede solicitar (no solamente los universitarios)
- Personalizada y numerada: se entrega con los datos del Peregrino
- Válida para solicitar alojamiento en albergues
- Válida para solicitar la "Compostela"
- Todas las universidades del mundo representadas
- Universidades adheridas y delegados en otros países
- Servicios y Beneficios
- Fácil de transportar (tamaño + funda plástica protectora)
- Espacio para más de 110 sellos y hasta 35 sellos de universidades
- Permite la validación de otras credenciales
- Explicación en 6 idiomas
- No caduca

CERTIFICADO **Jacobeo Universitario**

- Certificado universitario
- Exclusivo para estudiantes universitarios, profesores y antiguos alumnos de cualquier universidad del mundo
- Certifica la realización de la **Peregrinación Jacobea Universitaria**
- Créditos académicos - según acuerde la Universidad
- Se envía por correo al domicilio del peregrino universitario
- En latín
- Contentiva de esquemas de ruta y planos detallados
- Espacio suficiente para los respectivos sellos durante el Camino que validen su efectiva realización.

3ª Edición - Dos Documentos (Credencial + Certificado)
Incluye todos los itinerarios
Camino Francés (toda Europa), Vía de la Plata, Camino del Norte, Camino Primitivo, Camino Portugués, Camino Inglés.
Caminos de Madrid, Alicante, Valencia, Catalán, Fonseca, Ruta del Ebro, Camino Mariano, Ruta Vadiniense, etc.
Sellado 24 horas / 7 días de la semana - todos los días del año
Web multilingüe www.campus-stellae.org

Hacia la 4° Edición en el 2006

Actividades

- Peregrinación jacobea universitaria
- Camino de Santiago Familiar 2005 - 2010
- Camino de Santiago en verano
- Conferencias,cursos,jornadas,conciertos
- Investigación, Publicaciones

Profesor **Darío Álvarez / LTAD** - FAU - UCV dalvarez@posta.arq.ucv.ve darioalvarez@cantv.net dariojalvarez@gmail.com